Iglesia Católica de San José

1791 Marshall Road, Vacaville, CA 95687
(707) 447-2354 | Fax (707) 447-9322
office@stjoseph-vacaville.org | www.stjv.org
Horario de Oficina: Lun. Mar. Miér. Vie. 9am-4pm

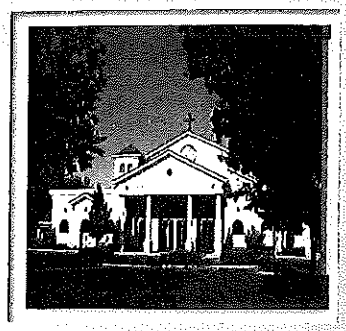

HORARIO DE MISA

(En inglés a menos que se indique lo contrario)

Lun - Miér: 8:15 AM - *P. Joshy Mathew*
Jueves & Viernes: 8:15 AM - *P. Pepin Dandou*
Sábado: 8:15 AM - *P. Pepin Dandou*
Viernes - Misa en español: 7:00 PM

MISAS DE FIN DE SEMANA

Sáb. Vigilia 5:00 PM - . *Pepin Dandou*
Dom: 8:00AM & 10AM - . *Pepin Dandou*
12NOON - *P. Pepin Dandou*
Misa en español: 5:00 PM - *P. Pepin Dandou*

CONFESIONES

Sábado: 3:30-4:30 PM
En español - Domingo: 3:30-4:30 PM
(o por cita)

ADORACIÓN Y BENDICIÓN

Viernes: 6:00 - 7:00 PM

ADORACIÓN TODO EL DÍA

Cada Primer Viernes del Mes

DECLARACIÓN DE MISIÓN

Nosotros, la comunidad de la parroquia de San José, en Jesucristo y guiados por el Espíritu Santo, estamos llamados a ser testigos del Evangelio y sirvientes dentro de la tradición Católica. Estamos llamados a trabajar para:

- crear una comunidad abierta, hospitalaria y acogedora;
- a aceptar la diversidad, celebrando los dones de cada persona;
- comprometernos al desarrollo espiritual y educación de cada miembro.
- y a servir los unos a los otros y a la comunidad.

DECLARACIÓN DE VISIÓN

Nosotros, los miembros de la parroquia de San José, estamos llamados por el Espíritu Santo a vivir el Evangelio de Jesucristo en nuestras vidas diarias. Invitamos a todos los hijos de Dios a acompañarnos a ser todo lo que Dios quiere que seamos: El Cuerpo de Cristo.

myParish App

Descarga myParish App para lecturas diarias oraciones, y mucho más!

Donaciones en Línea

Esta es una forma segura y conveniente para hacer una donación, o una donación recurrente.
Visite www.stjv.org/donate o escanear el código QR para empezar!

LECTURAS DEL LA SEMANA

Lun. 2 Sm 5:1-7, 10; Ps 89:20-22, 25-26; Mk 3:22-30

Mart. 2 Sm 6:12b-15, 17-19; Ps 24:7 -10; Mk 3:31-35

Miér. 2 Sm 7:4-17; Ps 89:4-5, 27-30; Mk 4:1-20

Juev. Acts 22:3-16 or 9:1-22; Ps 117:1-2; Mk 16:15-18

Vier. 2 Tm 1:1-8 or Ti 1:1-5; Ps 96:1-3, 7-8a, 10; Mk 4:26-34

Sáb. 2 Sm 12:1-7a, 10-17; Ps 51:12-17; Mk 4:35-41

Dom. Dt 18:15-20; Ps 95:1-2, 6-9; 1 Cor 7:32-35; Mk 1:21-28

BIENVENIDOS A LA PARROQUIA DE SAN JOSÉ

¡Están todos invitados a celebrar la Eucaristía!

Si eres nuevo a la parroquia de San José, te recomendamos que te registres en línea (stjv.org) o visites la oficina parroquial.

Promovemos nuestra identidad católica participando en la vida sacramental ya que somos una comunidad eucarística de fieles enviados en misión.

¿Quién es un feligrés de San José? Es aquel que:

- está registrado en la parroquia, al menos un ano
- asiste regularmente a Misa con nosotros y participa en la celebración de la Eucaristía
- participa en los ministerios de la iglesia tanto como sea posible
- apoya a la parroquia a través de donaciones en línea o con sobres personalizados

REFLEXIÓN

En el Evangelio de hoy Jesús pasa por la orilla del lago de Galilea y llama a sus primeros discípulos, que son dos pares de hermanos: Simón y Andrés, y Santiago y Juan. Síganme y haré de ustedes pescadores de más discípulos, les dice a estos cuatro pescadores. Jesús continúa llamando discípulos; en efecto, todos nosotros fuimos llamados cuando nos bautizaron. En este Domingo de la Palabra de Dios, oremos para que las historias de Jonás, de Pablo y de los cuatro primeros discípulos nos inspiren a dejar nuestras redes y seguir más de cerca a nuestro Señor como discípulos suyos.

PERSONAL DE OFICINA

Pastor: Rev. Joshy Mathew
fr.joshy@stjoseph-vacaville.org

Vicario Parroquial: Rev. Pepin Dandou
fr.pepin@stjoseph-vacaville.org

Diácono Scott Sexton
deaconscott@stjoseph-vacaville.org

Gerente de Oficina: Gail Grimm, CAE
gail@stjoseph-vacaville.org

Gerente de Oficina:
Becky Dela Cruz
becky@stjoseph-vacaville.org

CRE: Lawrence Valdez
lawrence@stjoseph-vacaville.org

Director de Música: Art Maramba
art@stjoseph-vacaville.org

Consejo Pastoral
pastoralcouncil@stjoseph-vacaville.org

NOTRE DAME SCHOOL

Directora: Sra. Meghann Bauer
mbauer@notredamevacaville.org

NOTRE DAME SCHOOL
1781 Marshall Road
Vacaville, CA 95687
(707) 447-1460

DECLARACIÓN DE MISIÓN

Nosotros, la comunidad de la parroquia de San José, en Jesucristo y guiados por el Espíritu Santo, estamos llamados a ser testigos del Evangelio y sirvientes dentro de la tradición Católica. Estamos llamados a trabajar para:

- crear una comunidad abierta, hospitalaria y acogedora;
- a aceptar la diversidad, celebrando los dones de cada persona;
- comprometernos al desarrollo espiritual y educación de cada miembro.
- y a servir los unos a los otros y a la comunidad.

¿TE GUSTARÍA SERVIR EN LA IGLESIA?

Te invitamos a participar en la Sagrada Misa en alguno de los siguientes ministerios:

Ministro Extraordinario de la Sagrada Comunión - este ministerio te pone en el centro de la vida de la iglesia, pues distribuyes el Cuerpo y la Sangre de Cristo a nuestros feligreses.

Lector - los lectores tienen un papel critico en la celebración de la Santa Misa , ya que el lector proclama no cualquier palabra, si no la Palabra de Dios.

Miembro del Coro - Te gusta cantar o sabes tocar algún instrumento? Únete al coro para que juntos alabemos a nuestro Dios.

Bienvenida - Te gusta sonreír y ser amable con los demás? Este ministerio te permite recibir con alegría a nuestros feligreses que viene a la casa de nuestro Señor.

Te prepararemos y daremos el entrenamiento necesario antes de comenzar en cualquiera de estos ministerios. Por favor, comunícate con la oficina parroquial si te interesa ser parte de nuestro grupo de servidores.

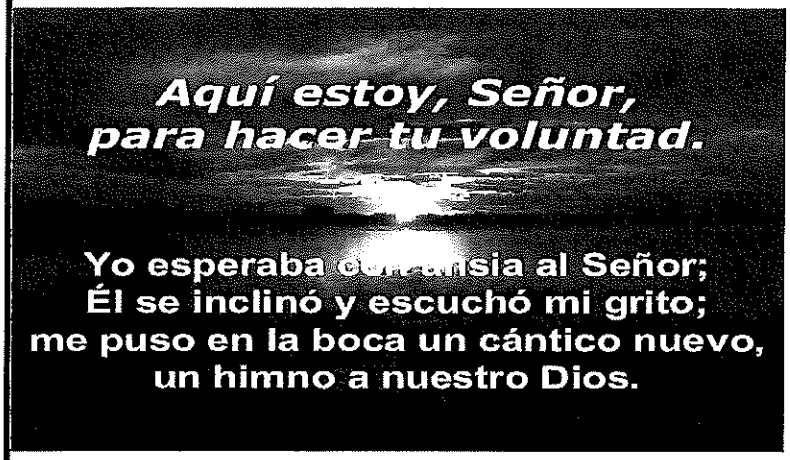

PREPARACIÓN MATRIMONIAL

La próxima serie de clases *Pre-Cana* serán el 27 de enero y 3 de febrero de 2024 **de 9:00am - 1:00 pm.**
Estas clases son parte del proceso de preparación para el Sacramento del Matrimonio. El costo es de $100.
Las clases son en inglés. Para inscribirse, llame a o visite la oficina.
Aquellos que planean casarse en la Iglesia Católica deben comenzar el proceso de preparación al menos **seis meses antes** de la fecha deseada para la boda. Llame o visite la oficina para obtener más detalles.

"Arrepientete y Cree en evangelio"

Marcos 1:14–20

St. Joseph Parish Surf and Turf Crab Feed

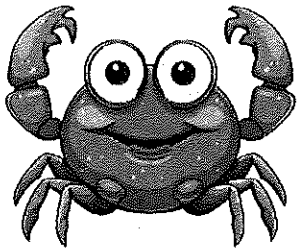

Date:
Saturday, April 13, 2024
Time:
6:00 PM
Location:
St. Joseph Parish Hall

$75.00 Each or
$600.00 for a Table of 8
(includes Bottle of Wine)

Menu:

Brisket, Crab, Pasta, Salad, Bread

Beer and Wine for Sale

Silent Auction

Dessert Raffle

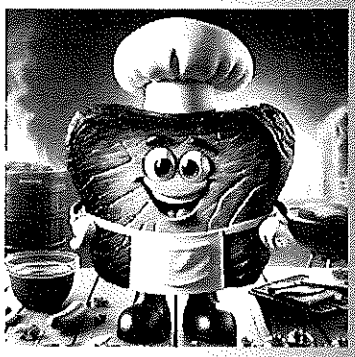

Semana de las Escuelas Católicas

La Escuela de Notre Dame da inicio a la Semana de las Escuelas Católicas con una jornada de puertas abiertas, el Domingo 28 de Enero de 2024, 1pm a 3pm

(Donde la Fe se convierte en Familia)

La Escuela Notre Dame es una Comunidad Católica llena de fe, compuesta de personal, estudiantes, padres y feligreses dedicados a lo siguiente: motivador a los estudiantes que conozcan y vivan su fe católica; Construir una base sólida académica; Ayudar a los estudiantes a convertirse en ciudadanos seguros y socialmente responsables.

Ahora estamos aceptando aplicaciones.

EVENTOS ESTA SEMANA

Lunes 1/22
RICA - 7:00 pm, Sala de reuniones
Estudio de la Biblia—6:30pm, PCMR #1

Miércoles 1/24
Formación en la Fe - 4:00 pm y 5:30 pm, Aulas de NDS
Practicá de Coro (español) - 7:00 pm, Iglesia

Jueves 1/25
Practicá de Coro de Adultos - 7:00 pm, Sala de reuniones

Viernes 1/26
Adoración y Bendición - 6:00 pm, Capilla
Y Misa En Espanol 7:00pm, Capilla

INTENCIONES DE LA SEMANA

Lun. 1/22—8:15AM ---------- Int. of Dayna Rigot
---------- Giuseppe Russo†
Mart. 1/23—8:15 AM---------- Candido Vitor†
---------- Joseph Hernandez†
Miér. 1/24— 8:15 AM ---------- Nymfa Badillo Osorio†
Juev. 1/25—8:15 AM ---------- Ana Tipay†
---------- Gloria Arevalo†
Vier. 1/26—8:15 AM --- Gwendoline Salmas Leyson†
Sáb. 1/27— 8:15 AM -- Int. of St. Joseph Parishioners
Sáb. 1/27— 5:00 PM - ---------- Int. of Marin Family
---------- Mary Gutierrez†
---------- Chet Pawlik†
---------- Maria del Refugio Velazquez†
Dom. 1/28— 8:00 AM ----- Int. of Tucker Pfannkuche
Dom. 1/28— 10:00 AM ---------- Eufemia Monticello†
Dom. 1/28— 12:00 PM --------- Antonina Juyo Divina†

Declaraciones De Fin De Ano

Declaraciones de impuestos del fin de ano para 2023, la ofrenda semanal se van enviar los sobres en la semana de Enero 15 y la declaracion del ano en linea se van a mandar por coreo electronico, tambien durante la semana de Enero 15. Si tienes preguntas, o si tu no reciviste las declaraciones de impuestos, por favor contacta la oficina de parroquial.

ANUNCIANTES

Gracias a Aaron Plumbing por su apoyo de nuestro boletín semanal. Por favor, apoye a nuestros anunciantes y hágale saber que aprecia su apoyo.

M & D
Carpets & Flooring
Carpet • Hardwood • Linoleum
Tile • Laminates • LVT
765 C Eubanks Drive, Vacaville
Danielle Berger
Owner/Parishioner
(707) 449-8376
mdcarpetsinc@yahoo.com

Aaron Plumbing
Three Generations
$25.00 OFF
On Any Work Performed
707-446-3420
Parishioner

universal painting
CONTRACTORS, INC.
PAINTING & DECORATING CONTRACTORS
INTERIOR • EXTERIOR
CA LIC. #942573
"FREE ESTIMATES"
STEVE FITZPATRICK
OWNER / PARISHIONER
707-447-6922

Vaca Hills Chapel Funeral Home
✝ Brigitte & Angelito Uson and Family Parishioners ✝
Established 1967, Family Owned and Locally Operated ~ FD-1297
Burial & Cremation
On site crematory, your loved one never leaves our care
• Pre-arrangement Planning for you or your loved ones
• We proudly serve our veterans and serve all faiths
• Cemetery markers and monuments
• Domestic & International Shipping of Deceased
T: (707)-446-3233 | F: (707)-446-3511 | 524 ELMIRA ROAD, VACAVILLE, CA 95687
Located next to the Vacaville-Elmira Cemetery | www.vacahillschapel.com
Matthew 5:4 "Blessed are those who mourn, for they will be comforted."

Opera House
Management —
707.446.4441
events@vacavilleoperahouse.com
560 Main St, Suite C, Vacaville, CA 95687
www.vacavilleoperahouse.com
Banquet Facility & Event Management

BRYAN SCOTT ORTHODONTICS
www.scott-ortho.com
(707) 451-2292
Parishioner

McCune
GARDEN CHAPEL
MORTUARY • CREMATION • MONUMENTS
PRE-ARRANGEMENT PLANNING
FD-0388
Family Owned and Operated Since 1938
212 Main Street • Vacaville
448-6546 • Fax: 448-6559
www.mccunechapel.com

Vogue
Salon & Spa
501 Nut Tree Ct, Vacaville, CA
707-448-2500
Full Service Hair
Airbrush & Permanent Makeup,
Massage, Facials, & Spray Tanning
www.voguesalonandspa.biz

COLDWELL BANKER
KAPPEL GATEWAY REALTY
Elaine Sciacca
Realtor®
LIC# 02089693
Cell: 707.344.1891
SoldBuyElaine.com
Email: elaine.sciacca@kappelgateway.com
PARISHIONER

Virtue Roofing
MANUEL GARCIA
OWNER
PHONE: 707-628-2488
virtueroofing@gmail.com
California License C-39/1040761

Catholic Charities
YOLO • SOLANO
Programs & Services
Rental Assistance
Parenting Classes
Individual & Family Counseling
Immigration Legal Services
CalFresh Food Assistance
And More
Vallejo Office: (707) 644-8909
Woodland Office: (530) 214-4081

Notre Dame Catholic School
Transitional Kindergarten - 8th Grade
REVERENCE • RESPECT • RESPONSIBILITY
1781 Marshall Road, Vacaville | 707-447-1460

SUPPORT LINE MINISTRY
If you are experiencing pain, loss, or life's challenges of any kind, please contact the Support Line Ministry at 707-447-2354

SU ANUNCIO AQUÍ

Funeral • Mortuary • Cremation • Cemetery
ALL SOULS CEMETERY & FUNERAL CENTER
707-644-5209
Working alongside your parish to serve Catholic families.

ANUNCIA TU NEGOCIO

Bryan-Braker Funeral Home FD988
1850 West Texas St, Fairfield **(707) 425-4697** *www.BryanBraker.com*
Burial & Cremation
Services & Receptions
Markers & Monuments

Si desea apoyar a nuestra parroquia a través de un anuncio en el boletín semanal, llame a la oficina parroquial al (707) 447-2354.
¡Gracias!

PLEASE PATRONIZE OUR ADVERTISERS
Let them know you appreciate their support of the Parish Bulletin. That is the best way to thank them for your bulletin.