Iglesia Católica de San José

1791 Marshall Road, Vacaville, CA 95687
(707) 447-2354 | Fax (707) 447-9322
office@stjoseph-vacaville.org | www.stjv.org
Horario de Oficina: Lun. Mar. Miér. Vie. 9am-4pm
Jueves - Cerrado

Horario de Misa

(En inglés a menos que se indique lo contrario)

Lunes - Sábado: 8:15 AM
Viernes - Misa en español: 7:00 PM

MISAS DE FIN DE SEMANA

Sábado (Vigilia): 5:00 PM
Dom: 8:00, 10:00, 12:00 PM
Misa en español: 5:00 PM

CONFESIONES

Sábado: 3:30-4:30 PM
(o por cita)

ADORACIÓN Y BENDICIÓN

Viernes: 6:00 - 7:00 PM

ADORACIÓN TODO EL DÍA

Cada Primer Viernes del Mes

DECLARACIÓN DE VISIÓN

Nosotros, los miembros de la parroquia de San José, estamos llamados por el Espíritu Santo a vivir el Evangelio de Jesucristo en nuestras vidas diarias. Invitamos a todos los hijos de Dios a acompañarnos a ser todo lo que Dios quiere que seamos: El Cuerpo de Cristo.

DECLARACIÓN DE MISIÓN

Nosotros, la comunidad de la parroquia de San José, en Jesucristo y guiados por el Espíritu Santo, estamos llamados a ser testigos del Evangelio y sirvientes dentro de la tradición Católica. Estamos llamados a trabajar para:

- crear una comunidad abierta, hospitalaria y acogedora;
- a aceptar la diversidad, celebrando los dones de cada persona;
- comprometernos al desarrollo espiritual y educación de cada miembro.
- y a servir los unos a los otros y a la comunidad.

myParish App

Descarga myParish App para lecturas diarias oraciones, y mucho más!

Donaciones en Línea

Esta es una forma segura y conveniente para hacer una donación, o una donación recurrente.
Visite www.stjv.org/donate o escanear el código QR para empezar!

LECTURAS DE LA SEMANA

Lun. Lv 19, 1-2. 11-18; Sal 18, 8. 9. 10. 15; 2 Cor 6, 2; Mt 25, 31-46
Mar. Is 55, 10-11; Sal 33, 4-5. 6-7. 16-17. 18-19; Mt 4, 4; Mt 6, 7-15
Miér. Jn 3, 1-10; Sal 50, 3-4. 12-13. 18-19; Joel 2, 12-13; Lc 11, 29-32
Jue. Es 4, 17n. p-r. aa-bb. gg-hh; Sal 137, 1-2a. 2bc-3. 7c-8; Sal 50, 12. 14; Mt 7, 7-12
Vie. Ez 18, 21-28; Sal 129, 1-2. 3-4ab. 4c-6. 7-8; Ez 18, 31; Mt 5, 20-26
Sáb. Dt 26, 16-19; Sal 118, 1-2. 4-5. 7-8; 2 Cor 6, 2; Mt 5, 43-48
Dom. Gn 12, 1-4a; Sal 32, 4-5. 18-19. 20 y 22; 2 Tm 1, 8b-10; Cf Mk 9, 7; Mt 17, 1-9

PERSONAL DE OFICINA

Pastor: Rev. Joshy Mathew
fr.joshy@stjoseph-vacaville.org

Vicario Parroquial: Rev. Pepin Dandou
fr.pepin@stjoseph-vacaville.org

Diácono Scott Sexton
deaconscott@stjoseph-vacaville.org

Voluntaria Gerente de Oficina: Becky Dela Cruz
becky@stjoseph-vacaville.org

Asistente de Oficina: Byanka Ramirez
byankar@stjoseph-vacaville.org

DRE: Armida Ramirez
armida@stjoseph-vacaville.org

Consejo Pastoral
pastoralcouncil@stjoseph-vacaville.org

NOTRE DAME SCHOOL
1781 Marshall Road
Vacaville, CA 95687
(707) 447-1460

Sitio Web: notredamevacaville.org
Directora: Sra. Meghann Bauer
mbauer@notredamevacaville.org

Primer Domingo de Cuaresma – 26 de febrero de 2023

REFLEXIÓN

El Espíritu Santo nos congrega hoy para comenzar estos cuarenta días de Cuaresma. La vida está llena de tentaciones y en la Cuaresma estamos particularmente conscientes de ellas. Estamos tentados a hacer cosas que nos son deseables aun sabiendo que son malas. Estamos tentados a evitar cosas que pueden ser indeseables aun cuando sabemos que son las correctas. Hoy vemos cómo la serpiente tentó con éxito a Adán y Eva y cómo el demonio tentó a Jesús sin éxito. Que el Espíritu Santo, que acompañó a Jesús en el desierto y nos acompaña a nosotros dondequiera que vamos, nos dé la fortaleza para resistir las tentaciones.

HORARIO DURANTE CUARESMA

Únase a nosotros para Adoración y Bendición todos los viernes de Cuaresma a las 6:00 pm seguido por las Estaciones de la Cruz a las 6:15 pm en la Capilla, con la excepción del 10 de marzo cuando tendremos nuestro Retiro de Cuaresma dirigido por el Dr. Ralph Martin.

CONFESIONES DURANTE LA CUARESMA

Durante la temporada de Cuaresma, habrá oportunidades para confesiones individuales todos los lunes de 6 a 7:30 p. m., los miércoles a las 12 del mediodía y los viernes durante las Estaciones de la Cruz y la Adoración.

FONDO DE MANTENIMIENTO

El próximo fin de semana, 5 de marzo, tendremos nuestra segunda colecta mensual para el fondo de mantenimiento. Gracias por su generosidad.

TALLERES DE ORACION Y VIDA EN NUESTRA PARROQUIA DE SAN JOSE

RETIRO DE CUARESMA DIRIGIDO POR EL DR. RALPH MARTIN

Estimados feligreses, marquen sus calendarios para nuestro próximo Retiro de Cuaresma dirigido por el Dr. Ralph Martin del 10 al 11 de marzo de 2023. Si planea asistir, por favor regístrese en el sitio web de nuestra parroquia **www.stjv.org** o escanee el código QR en el volante abajo.

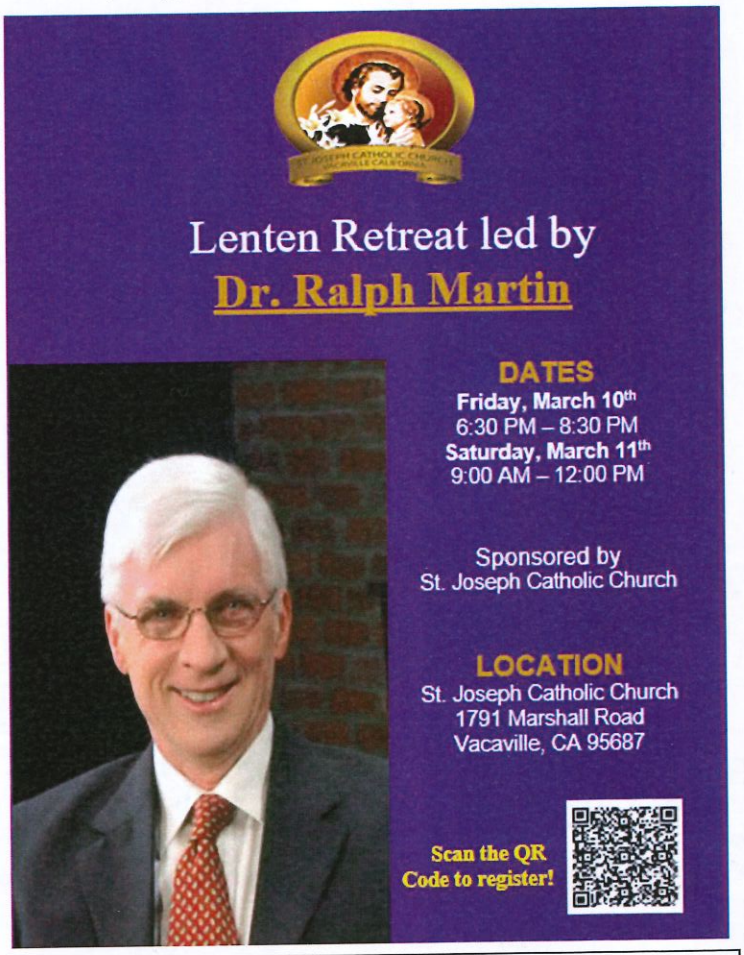

MISA EN ESPAÑOL LOS VIERNES

Invitamos a todos a asistir a nuestras Misas todos los Viernes de 7:00-8:00 p.m. Unámonos juntos en oracion de Acción de Gracias por todas la bendiciones que recibimos de nuestro Padre amoroso y participemos de este banquete que es La Santa Misa donde todos nos unimos en un mismo Espíritu y un mismo sentir. ¡Esperamos verte a ti y a toda tu familia!

LLAMADO CATÓLICO ANUAL

Si aún no ha hecho una donación, no es demasiado tarde! Puede donar en línea en ***www.scd.org/acagive.*** El 25% es dirigido a nuestra parroquia para nuestro propio ministerio a las personas en nuestra comunidad. Su obsequio es importante.

"Crea en mí, Señor, un corazón puro". Salmo 50, 12

REGLAMENTOS DE CUARESMA

Cuaresma y Semana Santa

El Miércoles de Ceniza marca el inicio de la Cuaresma, un tiempo en el que los fieles están llamados a reflexionar sobre el Misterio de Pascua más intensamente. Es un tiempo de renovación espiritual y de examinar más detenidamente la relación de uno con Dios y con los demás. También es un tiempo en el que los catecúmenos se preparan para recibir los Sacramentos de Iniciación en la Vigilia Pascual. La Iglesia llama a todos, por tanto, a un espíritu de penitencia mediante la oración, el ayuno y la limosna.

Ayuno y Abstinencia

Para fomentar un espíritu de arrepentimiento y unirnos más a Cristo, la ley de la Iglesia requiere la observancia de la Abstinencia y el Ayuno durante la Cuaresma. 1 (Para mayor estudio, ver la constitución apostólica del Papa Pablo VI sobre el tema.2)

Abstinencia

Todas las personas mayores de 14 años están obligadas a abstenerse de comer carne el Miércoles de Ceniza y todos los viernes de Cuaresma. ". . .[Cualquier] institución o grupo parroquial o diocesano que patrocine un evento que incluya una comida no debe servir carne ningún viernes durante el año".3 Otras formas de abstinencia, por ejemplo, abstinencia de bebidas alcohólicas, televisión, videojuegos, el Internet y las redes sociales también son beneficiosas. Debido a que el Día de San Patricio cae en viernes en 2023, el obispo Soto dispensará a los fieles de la ley de abstinencia para ese día.

Ayuno

Todas las personas de 18 a 59 años están obligadas a ayunar el Miércoles de Ceniza y el Viernes Santo. Ayuno voluntario se recomienda encarecidamente otros días laborables de Cuaresma, especialmente los miércoles y viernes. El ayuno se entiende para significar que se puede comer una comida completa. Se pueden comer otras dos comidas pequeñas, pero juntas no deben equivale a una comida completa. No se permite comer entre comidas.

Cuando la salud o la capacidad para trabajar se verían gravemente afectadas, ni la ley del ayuno ni la ley de la abstinencia obligan. En caso de duda, se debe consultar al párroco o al confesor. Los trabajadores del aeropuerto, los viajeros y otros que se encuentran a bordo de barcos o aviones están dispensados de las leyes de ayuno y abstinencia durante la duración de su viaje (excepto el Viernes Santo). Es deseable que en su lugar realicen algún otro acto piadoso.

Oración

Se insta a los católicos a leer y orar con la Sagrada Escritura con más atención durante la Cuaresma y a profundizar su fe leyendo el Catecismo de la Iglesia Católica. Se alienta a los fieles a participar en las devociones especiales que ofrece la parroquia, especialmente los servicios parroquiales de penitencia y adoración eucarística. También se fomentan otras devociones como el Rosario, la Coronilla de la Divina Misericordia, las visitas al Santísimo Sacramento y la oración por las vocaciones al sacerdocio ya la vida religiosa.

EVENTOS ESTA SEMANA

Lunes 2/27
RICA - 7:00 pm, Sala de reuniones

Martes 2/28
Legión de María - 9:00 am, PCMR#1

Miércoles 3/1
Formación en la Fe - 4:00 pm y 5:30 pm, Aulas de NDS

Jueves 3/2
Estudio Bíblico - 7:00 pm, PCMR#1

Viernes 3/3
Adoración por todo el día, Capilla
Adoración y Bendición - 6:00 pm, Capilla
Estaciones de la Cruz - 6:15 pm, Capilla

INTENCIONES DE LA SEMANA

Lun. 2/27— 8:15 AM ----------Angelina Oreta†
----------David D. Sigers†
----------James Michael Thomas†
---------- -Eileen Reyes Thurman†
Mar. 2/28— 8:15 AM ---------- Nemesio Dizon†
---------- -Ayumi Miraz†
---------- -Rolando D. Gutierrez†
----------Ty Wells†
----------Ernesto Villanueva†
Miér. 3/1— 8:15 AM- ---------- Maria Tierno†
---------- -Arthur Braida†
---------- -Luke Ty†
---------- -Christian Tilders†
Jue. 3/2—8:15 AM- ---------- Adriana Davidson†
---------- -Anthony Lowe†
----------Int. de Richard Dela Cruz
Vier. 3/3—8:15 AMInt. de la Familia Ruggero & Warkentin
----------Int. de NDS Academic Decathlon Team
----------Int. de Rex Manalansan
Sáb. 3/4— 8:15 AM----------Rowan Parham
---------- -Odele Ventimiglia†
Sáb. 3/4— 5:00 PM---------- Edith Perry†
Dom. 3/5— 8:00 AM- ---------- Cathy Wood†
Dom. 3/5— 10:00 AM--- -Int. de los feligreses de San José
----------Teofilo Romero†
Dom. 3/5— 12:00 PM- ---------- Gaspar Rodriguez†
Dom. 3/5— 5:00 PM ----------Intenciones Colectivas

Señor, escucha mi oración;
pon atención a mi súplica.
¡Respóndeme, pues tú eres justo y fiel!

ANUNCIANTES

Gracias a Notre Dame Catholic School por su apoyo de nuestro boletín semanal. Por favor, apoye a nuestros anunciantes y hágales saber que aprecia su apoyo.

M & D Carpets & Flooring
Carpet • Hardwood • Linoleum
Tile • Laminates • LVT
License #1077885
765 C Eubanks Drive, Vacaville
Danielle Berger
Owner/Parishioner
(707) 449-8376
mdcarpetsinc@yahoo.com

Vaca Hills Chapel
Funeral Home since 1967
Family owned and Locally Operated
Complete Funeral Services
Call **707-446-3233** 24 Hours
524 Elmira Road, Vacaville * Located next to the Vacaville-Elmira Cemetery * FD-1297

ANGELITO AND BRIDGETTE USON AND FAMILY
PARISHONERS
Traditional Burial • Cremation • Memorial• Veteran
Creativity and Personalization Encouraged
Pre-Arrangement Planning • Serving All Faiths
Monuments-Markers • Assignments Accepted
All Major Credit Cards • Ample Parking

Steve Case
Caliber Home Loans
Mortgage Loans
(707) 421-1001
www.caseloans.com
NMLS #280933
Parishioner

Aaron Plumbing
Three Generations
$25.00 OFF
On Any Work Performed
707-446-3420
Parishioner

Vogue Salon & Spa
501 Nut Tree Ct, Vacaville, CA
707-448-2500
Full Service Hair
Airbrush & Permanent Makeup,
Massage, Facials, & Spray Tanning
www.voguesalonandspa.biz

BRYAN SCOTT ORTHODONTICS
www.scott-ortho.com
(707) 451-2292
Parishioner

COLDWELL BANKER
KAPPEL GATEWAY REALTY
Elaine Sciacca
Realtor®
LIC# 02089683
Cell: 707.344.1891
SoldBuyElaine.com
Email: elaine.sciacca@kappelgateway.com
PARISHIONER

universal painting
CONTRACTORS, INC.
PAINTING & DECORATING CONTRACTORS
INTERIOR • EXTERIOR
CA LIC. #942573
"FREE ESTIMATES"
STEVE FITZPATRICK
OWNER / PARISHIONER
447-6922

Opera House
Management —
707.446.4441
events@vacavilleoperahouse.com
560 Main St, Suite C, Vacaville, CA 95687
www.vacavilleoperahouse.com
Banquet Facility & Event Management

ANUNCIA TU NEGOCIO AQUÍ

McCune
GARDEN CHAPEL
MORTUARY • CREMATION • MONUMENTS
PRE-ARRANGEMENT PLANNING
FD-0388
Family Owned and Operated Since 1938
212 Main Street • Vacaville
448-6546 • Fax: 448-6559
www.mccunechapel.com

Catholic Charities
YOLO • SOLANO
Programs & Services
Rental Assistance
Parenting Classes
Individual & Family Counseling
Immigration Legal Services
CalFresh Food Assistance
And More
Vallejo Office: (707) 644-8909
Woodland Office: (530) 214-4081

Notre Dame Catholic School
Transitional Kindergarten - 8th Grade
REVERENCE • RESPECT • RESPONSIBILITY
1781 Marshall Road, Vacaville | 707-447-1460

SUPPORT LINE MINISTRY
If you are experiencing pain, loss, or life's challenges of any kind, please contact the Support Line Ministry at 707-447-2354

SU ANUNCIO AQUÍ

Funeral • Mortuary • Cremation • Cemetery
ALL SOULS CEMETERY & FUNERAL CENTER
FD2286
707-644-5209
Working alongside your parish to serve Catholic families.

Bryan-Braker Funeral Home FD988
1850 West Texas St, Fairfield **(707) 425-4697** *www.BryanBraker.com*
Burial & Cremation
Services & Receptions
Markers & Monuments

Si desea apoyar a nuestra parroquia a través de un anuncio en el boletín semanal, llame a la oficina parroquial al (707) 447-2354.

¡Gracias!

PLEASE PATRONIZE OUR ADVERTISERS

Let them know you appreciate their support of the Parish Bulletin. That is the best way to thank them for your bulletin.