IGLESIA CATÓLICA DE SAN JOSÉ

1791 Marshall Road Vacaville, CA 95687
Tel: (707) 447-2354 • Fax: (707) 447-932
Correo Electronico: office@stjoseph-vacaville.org • Sitio Web: www.stjv.org

HORARIO DE MISA

(En inglés a menos que se indique lo contrario)

Lunes - Sábado: 8:15 a.m.

MISAS DE FIN DE SEMANA

Sábado (Vigilia): 5:00 p.m.
Dom: 8:00, 10:00 & 12:00 p.m.
Misa en español: 5:00 p.m.

CONFESIONES

Sábado: 3:30-4:30 p.m.
(o por cita)

ADORACIÓN Y BENDICIÓN

Viernes: 6:00 - 7:00 p.m.

ADORACIÓN TODO EL DÍA

Cada Primer Viernes del Mes

Donaciones en Línea
Esta es una forma segura y conveniente para hacer una donación , o una donación recurrente. Visite www.stjv.org/donate para empezar!

myParish App
Descarga myParish App para lecturas diarias oraciones, y mucho mas!

LECTURAS DE LA SEMANA

Lun. Is 1, 10-17; Sal 49, 8-9. 16bc-17. 21 y 23; Mt 5, 10; Mt 10, 34–11, 1
Mar. Is 7, 1-9; Sal 47, 2-3a. 3b-4. 5-6. 7-8; Cfr Sal 94, 8; Mt 11, 20-24
Miér. Is 10, 5-7. 13-16; Sal 93, 5-6. 7-8. 9-10. 14-15; Cfr Mt 11, 25; Mt 11, 25-27
Jue. Is 26, 7-9. 12. 16-19; Sal 101, 13-14ab y 15. 16-18. 19-21; Mt 11, 28; Mt 11, 28-30
Vie. Is 38, 1-6. 21-22. 7-8; Is 38, 10. 11. 12abcd. 16; Jn 10, 27; Mt 12, 1-8
Sáb. Miq 2, 1-5; Sal 9, 22-23. 24-25. 28.29. 35; 2 Cor 5, 19; Mt 12, 14-21
Dom. Gen 18, 1-10a; Sal 14, 2-3ab. 3cd-4ab. 5; Col 1, 24-28; Cfr Lc 8, 15; Lk 10, 38-42

DECLARACIÓN DE VISIÓN

Nosotros, los miembros de la parroquia de St. Joseph, estamos llamados por el Espíritu Santo a vivir el Evangelio de Jesucristo en nuestras vidas diarias. Invitamos a todos los hijos de Dios a acompañarnos a ser todo lo que Dios quiere que seamos: El Cuerpo de Cristo.

DECLARACIÓN DE MISIÓN

Nosotros, la comunidad de la parroquia de St. Joseph, en Jesucristo y guiados por el Espíritu Santo, estamos llamados a ser testigos del Evangelio y sirvientes dentro de la tradición Católica. Estamos llamados a trabajar para:

- crear una comunidad abierta, hospitalaria y acogedora;
- a aceptar la diversidad, celebrando los dones de cada persona;
- comprometernos al desarrollo espiritual y educación de cada miembro.
- y a servir los unos a los otros y a la comunidad.

Pastor: Rev. Joshy Mathew
fr.joshy@stjoseph-vacaville.org

Vicario Parroquial: Rev. Pepin Dandou
fr.pepin@stjoseph-vacaville.org

Diácono Scott Sexton
deaconscott@stjoseph-vacaville.org

Voluntaria Gerente de Oficina: Becky Dela Cruz
becky@stjoseph-vacaville.org

Asistente de Oficina: Byanka Ramirez
byankar@stjoseph-vacaville.org

DRE: Armida Ramirez
armida@stjoseph-vacaville.org

Director de Música: John Gloudeman
john@stjoseph-vacaville.org

Consejo Pastoral
pastoralcouncil@stjoseph-vacaville.org

NOTRE DAME SCHOOL
1781 Marshall Road
Vacaville, CA 95687
(707) 447-1460

Sitio Web: notredamevacaville.org
Directora Interina: Sra. Meghann Bauer
mbauer@notredamevacaville.org

Decimoquinto Domingo del Tiempo Ordinario - 10 de julio de 2022

REFLEXIÓN

Venimos hoy a escuchar la palabra de Dios y a celebrar la Eucaristía. Reunidos todos en este lugar miramos a nuestro derredor y vemos a nuestro prójimo. Muchos de ellos se parecen bastante a nosotros. El prójimo en el Evangelio de hoy —el buen samaritano— no se parecía a los judíos. Los judíos veían a los samaritanos como parias o marginados, que frecuentaban el camino de Jerusalén hacia Jericó. Sin embargo, fue este extranjero, el paria, el desconocido, quien es el verdadero prójimo del judío víctima. Que esta parábola que escuchamos amplíe nuestro entendimiento de quién es el "prójimo" y que inspire a nuestro corazón para llegar a los que no se parecen a nosotros.

COLECTA DE COMIDA

Este fin de semana es la colecta mensual de comida para el banco de comida de St. Mary's. Favor de traer sus donaciones de comidas enlatadas e imperecederas para ayudar a los necesitados en nuestra comunidad. Muchas gracias por su generosidad.

CORO DE NIÑOS Y ADOLESCENTES

El Coro de niños de la Parroquia de San José para los grados 2-8 esta aceptando nuevos miembros. **Ensayamos todos los martes de 3:00 a 4:00 pm y de 5:30 a 6:30 pm y los jueves de 3:00 a 4:00 pm.** El coro canta en la misa del mediodía del Domingo.

El coro de adolescentes está aceptando nuevos miembros para cantar semanalmente en la misa del mediodía del domingo. Para inscribirse y obtener más información sobre estos coros, comuníquese con el director de música de su parroquia, John Gloudeman, en John@stjoseph-vacaville.org.

RICA

Quisiera ser bautizado o entrar en plena comunión con la Iglesia Católica, RICA es el programa para usted. **Las próximas clases de RICA comenzarán el lunes, 12 de septiembre.** Para obtener más información, por favor comuníquese con la oficina parroquial.

MISA DE INSTALACIÓN DEL PADRE JOSHY

Estimados feligreses,

Saludos desde San José. Muchas gracias por la increíble bienvenida que le brindó al Padre Pepin Dandou, nuestro Vicario Parroquial. Fue realmente un gran gesto de los feligreses de San José hacia nuestro nuevo sacerdote. Esto realmente muestra quiénes somos como parroquia y como familia parroquial. Realmente mostró la magnanimidad y la grandeza de cada uno de ustedes. Gracias.

También me gustaría aprovechar esta oportunidad para invitarlos a todos a mi misa de instalación como párroco aquí de San José a las 12 del mediodía el próximo domingo 17 de julio. El obispo Soto me nombró párroco de San José el 25 de marzo de 2022 cuando me incardiné en la diócesis. El obispo Soto presidirá la misa y me instalará como pastor durante la misa. Los invito a todos a venir y orar por mí y unirse a la celebración después de eso. Los párrocos son designados para enseñar, predicar y santificar a los fieles en la parroquia según lo desee el Señor guiados por las enseñanzas de la iglesia bajo la dirección del Obispo diocesano. Juntos como una sola familia y un solo cuerpo en Cristo, unámonos para orar, adorar, celebrar y crecer en nuestra vida sacramental en unión con el Señor.

Con sincera gratitud por el apoyo y el amor que recibo de cada uno de ustedes mientras sigo ministrando en esta parroquia, rezo por todos ustedes.

Tuyo en el Señor,

Padre Joshy
Pastor

PAUTAS DIOCESANAS

202.7 REGALOS PARA CELEBRACIONES TALES COMO ORDENACIONES Y JUBILACIÓN

Bajo ninguna circunstancia se puede usar el dinero de la parroquia para pagar, en su totalidad o en parte, las celebraciones de ordenación o los obsequios asociados con esas ocasiones, las celebraciones de jubilación o los obsequios asociados con esas ocasiones, o los viajes, gastos que no son asuntos oficiales de la parroquia.

Los costos de las celebraciones y los obsequios para esos eventos en la vida de un sacerdote pueden ser provistos voluntariamente por feligreses y amigos. Por ejemplo, los feligreses pueden organizar una evento de cena de retiro en instalaciones parroquiales donde cada feligrés dona para el costo de la cena. **Los feligreses también pueden donar para cubrir el costo de un regalo para el sacerdote o darle personalmente un regalo de jubilación en la cena. No se puede usar dinero de la parroquia para estos actividades.**

"Le respondió: 'El que tuvo compasión de él'". Lucas 10, 37

ORACIÓN POR LOS SACERDOTES

(John Cardinal O'Connor, Marzo 1995)

Señor Jesús, nosotros tu pueblo te rogamos por nuestros sacerdotes.

Nos los has dado para NUESTRAS necesidades. Oramos por ellos en SUS necesidades.

Sabemos que los has hecho sacerdotes a semejanza de vuestro propio sacerdocio.

Los has consagrado, los has apartado, los has ungido, los has llenado del Espíritu Santo, los has designado para enseñar, predicar, ministrar, consolar, perdonar, y alimentarnos con Tu Cuerpo y Sangre.

Sin embargo, también sabemos que son uno con nosotros y comparten nuestras debilidades humanas.

Sabemos también que son tentados al pecado y al desánimo como nosotros, necesitando ser ministrados, como nosotros, ser consolados y perdonados, como nosotros.

Te damos gracias por elegirlos de entre nosotros, para que nos entiendan como nosotros los entendemos, sufren con nosotros y se regocijan con nosotros, se preocupan con nosotros y confía con nosotros, comparten nuestro ser, nuestra vida, nuestra fe.

Te pedimos que les des este día el regalo que les diste a Tus elegidos en el camino de Emaús: Tu presencia en sus corazones, Tu santidad en sus almas, Tu alegría en sus espíritus.

Y deja que te vean cara a cara en la ruptura del pan Eucarístico.

Te rogamos, Señor, por María, madre de todos los sacerdotes, por tus sacerdotes y por los nuestros. Amén.

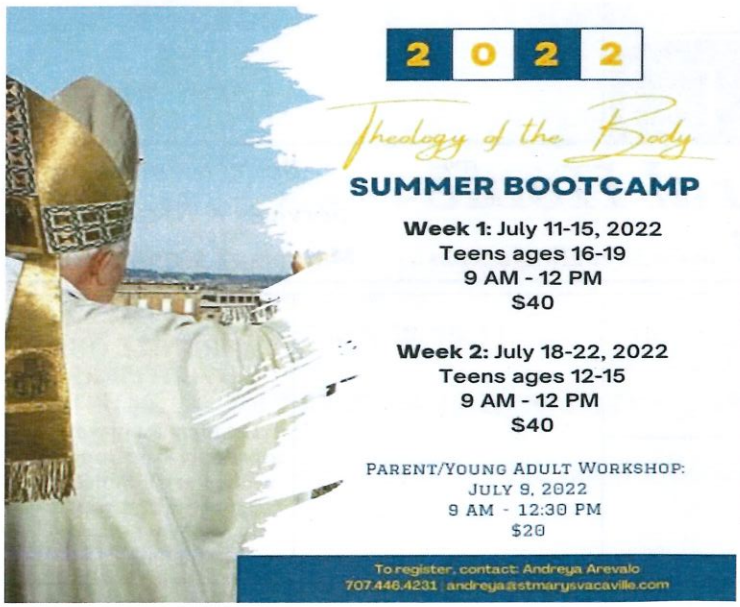

EVENTOS ESTA SEMANA

Martes 7/12

Legión de María - 9:00 am, PCMR#1

Practica Coro de Niños - 3:00 pm, Sala de reuniones

Practica Coro de Niños - 5:30 pm, Sala de reuniones

Practica de Coro en Español, 7:00 pm, PCMR#2

Miércoles 7/13

Grupo de oracion (inglés) - 6:30 pm, Sala de reuniones

Jueves 7/14

Practica Coro de Niños - 3:00 pm, Sala de reuniones

Practica de Coro de Adultos - 6:30 pm, Sala de reuniones

Viernes 7/15

Adoración y Bendición - 6:00 pm, Capilla

Domingo 7/17

Convivio (Instalación del P. Joshy) - 1:00 pm, Gimnasio

INTENCIONES DE LA SEMANA

Lun. 7/11— 8:15 AM ---------- Emmanuel Afable†
---------- --Noah Litchwa†
----------Int. de Conchita Dela Cruz
Mar. 7/12— 8:15 AM ---------- Int. de Mona Liza Yap
---------- --Int. de Irma Dean
---------- --Phillip Walker†
----------Phyllis Gilbert†
Miér. 7/13— 8:15 AM- ---------- Int. de Greg Kellogg
---------- --Int. de Irma Dean
----------Enrique Abada†
---------- --Petra Abada†
Jue. 7/14—8:15 AM---------- Alfredo Dispo, Sr†
---------- --Noah Litchwa†
Vier. 7/15—8:15 AM---------- Enrique Concepcion†
---------- --Joseph Bryant Stocking†
----------Corazon Montes Sison†
Sáb. 7/16— 8:15 AM - ---------- Henry Rodriguez†
----------Roberto Manuel Saddi†
---------- --Carmen Rodriguez†
Sáb. 7/16— 5:00 PM - ---------- Int. de la Familia Marin
----------Int. de Anne Marie Wilkins
---------- --Jerome Caron†
Dom. 7/17— 8:00 AM- Int. de los Feligreses de St. Joseph
Dom. 7/17— 10:00 AM---------- -Eusebio & Paul Roxas†
---------- --Martin Thuc†
----------Int. de Daisy Hondonero & Familia
Dom. 7/17— 12:00 PM----------Rosa Dolores†
---------- --Charles Hall Sr†
Dom. 7/17— 5:00 PM ----------Intenciones Colectivas

ANUNCIANTES

Gracias a Bryan-Braker Funeral Home por su apoyo de nuestro boletín semanal. Por favor, apoye a nuestros anunciantes y hágales saber que aprecia su apoyo.

M & D Carpets & Flooring
Carpet • Hardwood • Linoleum
Tile • Laminates • LVT
License #1077885
765 C Eubanks Drive, Vacaville
Danielle Berger
Owner/Parishioner
(707) 449-8376
mdcarpetsinc@yahoo.com

Vaca Hills Chapel
Funeral Home since 1967
Family owned and Locally Operated
Complete Funeral Services
Call 707-446-3233 24 Hours
524 Elmira Road, Vacaville * Located next to the Vacaville-Elmira Cemetery * FD-1297
ANGELITO AND BRIDGETTE USON AND FAMILY
PARISHONERS
Traditional Burial • Cremation • Memorial• Veteran
Creativity and Personalization Encouraged
Pre-Arrangement Planning • Serving All Faiths
Monuments-Markers • Assignments Accepted
All Major Credit Cards • Ample Parking

Steve Case
Caliber Home Loans
Mortgage Loans
(707) 421-1001
www.caseloans.com
NMLS #280933
Parishioner

Aaron Plumbing
Three Generations
$25.00 OFF
On Any Work Performed
707-446-3420
Parishioner

Vogue Salon & Spa
501 Nut Tree Ct, Vacaville, CA
707-448-2500
Full Service Hair
Airbrush & Permanent Makeup,
Massage, Facials, & Spray Tanning
www.voguesalonandspa.biz

BRYAN SCOTT ORTHODONTICS
www.scott-ortho.com
(707) 451-2292
Parishioner

COLDWELL BANKER
KAPPEL GATEWAY REALTY
Elaine Sciacca
Realtor®
LIC# 02089683
Cell: 707.344.1891
SoldBuyElaine.com
Email: elaine.sciacca@kappelgateway.com
PARISHIONER

universal painting
CONTRACTORS, INC.
PAINTING & DECORATING CONTRACTORS
INTERIOR • EXTERIOR
CA LIC. #942573
"FREE ESTIMATES"
STEVE FITZPATRICK
OWNER / PARISHIONER
447-6922

Opera House
Management —
707.446.4441
events@vacavilleoperahouse.com
560 Main St, Suite C, Vacaville, CA 95687
www.vacavilleoperahouse.com
Banquet Facility & Event Management

McCune
GARDEN CHAPEL
MORTUARY • CREMATION • MONUMENTS
PRE-ARRANGEMENT PLANNING
FD-0388
Family Owned and Operated Since 1938
212 Main Street • Vacaville
448-6546 • Fax: 448-6559
www.mccunechapel.com

Catholic Charities
YOLO • SOLANO
Programs & Services
Rental Assistance
Parenting Classes
Individual & Family Counseling
Immigration Legal Services
CalFresh Food Assistance
And More
Vallejo Office: (707) 644-8909
Woodland Office: (530) 214-4081

Notre Dame Catholic School
Transitional Kindergarten - 8th Grade
REVERENCE • RESPECT • RESPONSIBILITY
1781 Marshall Road, Vacaville | 707-447-1460

SUPPORT LINE MINISTRY
If you are experiencing pain, loss, or life's challenges of any kind, please contact the Support Line Ministry at 707-447-2354

Funeral • Mortuary • Cremation • Cemetery
ALL SOULS CEMETERY & FUNERAL CENTER
FD2286
707-644-5209
Working alongside your parish to serve Catholic families.

Bryan-Braker Funeral Home FD988
1850 West Texas St, Fairfield (707) 425-4697 *www.BryanBraker.com*
Burial & Cremation
Services & Receptions
Markers & Monuments

If you would like to support our parish through an ad in the weekly bulletin, please call the parish office at (707) 447-2354.

Thank you!

PLEASE PATRONIZE OUR ADVERTISERS

Let them know you appreciate their support of the Parish Bulletin. That is the best way to thank them for your bulletin.