ST. JOSEPH CATHOLIC CHURCH

Horario de Misa

(En inglés a menos que se indique lo contrario)

Lunes:	**7:00 a.m.**
Martes:	**7:00 a.m.**
Miércoles:	**8:15 a.m., 12:15 p.m.**
Jueves:	**7:00 a.m.**
Viernes:	**7:00 a.m.**
Sábado:	**8:15 a.m.**

MISAS DE FIN DE SEMANA

Sábado (Vigilia): 5:00 p.m.
Domingo: 8:00 a.m., 10:00 a.m. & 12:00 p.m.
Misa en español: 5:00 p.m.

CONFESIONES
Sábado: 3:30-4:30 p.m.

ADORACIÓN Y BENDICIÓN
Viernes: 6:00 - 7:00 p.m.

NOVENA A LA VIRGEN DEL PERPETUO SOCORRO
Miércoles a la 1:00 p.m., después de la misa

Administrador Parroquial: Rev. Joshy Mathew, CMI
fr.joshy@stjoseph-vacaville.org

Vicario Parroquial: Rev. Juan Carlos Villavicencio, PES
fr.juancarlos@stjoseph-vacaville.org

Diácono Scott Sexton
deaconscott@stjoseph-vacaville.org

Gerente de Oficina: Melissa Vlach
MelissaV@stjoseph-vacaville.org

Asistente de Oficina: Timi Llorente
TimiL@stjoseph-vacaville.org

Asistente de Oficina: Cleo Salinas
CleoS@stjoseph-vacaville.org

Director de Música: Manolito Jaldon, Jr.
mjaldon@stjoseph-vacaville.org

Director de Educación Religiosa: Jerome Baybayan
JeromeB@stjoseph-vacaville.org

Ministra de Jóvenes: Diana Banasan
DianaB@stjoseph-vacaville.org

Sitio Web: www.stjv.org
Horario de Oficina: lun-vie 9:00 a.m.-4:00 p.m.

NOTRE DAME SCHOOL
1781 Marshall Road
Vacaville, CA 95687
(707) 447-1460

Sitio Web: notredamevacaville.org
Director: Sr. Tom Jensen
tjensen@notredamevacaville.org

DECLARACIÓN DE VISIÓN

Nosotros, los miembros de la parroquia de St. Joseph, estamos llamados por el Espíritu Santo a vivir el Evangelio de Jesucristo en nuestras vidas diarias. Invitamos a todos los hijos de Dios a acompañarnos a ser todo lo que Dios quiere que seamos: El Cuerpo de Cristo.

DECLARACIÓN DE MISIÓN

Nosotros, la comunidad de la parroquia de St. Joseph, en Jesucristo y guiados por el Espíritu Santo, estamos llamados a ser testigos del Evangelio y sirvientes dentro de la tradición Católica. Estamos llamados a trabajar para:

- crear una comunidad abierta, hospitalaria y acogedora;
- a aceptar la diversidad, celebrando los dones de cada persona;
- comprometernos al desarrollo espiritual y educación de cada miembro.
- y a servir los unos a los otros y a la comunidad.

LECTURAS DE LA SEMANA

Lun. 1 Tes 1, 1-5. 8-10; Sal 149, 1-2. 3-4. 5-6a y 9b ; Mt 23, 13-22

Mar. 1 Tes 2, 1-8; Sal 138, 1-3. 4-6; Mt 23, 23-26

Miér. 1 Tes 2, 9-13; Sal 138, 7-8. 9-10. 11-12ab; Mt23, 27-32

Jue. 1 Tes 3, 7-13; Sal 89, 3-4. 12-13. 14 y 17; Mc 6, 17-29

Vie. 1 Tes 4, 1-8; Sal 96, 1 y 2b. 5-6. 10. 11-12; Mt 25, 1-13

Sáb. 1 Tes 4, 9-11; Sal 97, 1. 7-8. 9; Mt 25, 14-30

Dom. Ecl. Sirácide 3, 17-18. 20. 28-29; Sal 67, 4-5ac. 6-7ab. 10-11; Heb 12, 18-19. 22-24a; Lc 14, 1. 7-14

INTENCIONES PARA LA SEMANA

Lun. 8/26— 7:00 AM ---------- Azucena Escala †
---------- Almas del Purgatorio †
Mar. 8/27— 7:00 AM ---------- Cheryl St. Pierre Jensen †
---------- Int. of Chris Fernandez
Miér. 8/28— 8:15 AM ---------- Leonard Lafferty †
---------- Int. Scott Kortmeyer
Miér. 8/28— 12:15 PM ----------Patricia Bucedi †
----------Int. Wedding Anniversary Houng & Vien
Jue. 8/29—7:00 AM ---------- Olivia Cornico †
---------- Almas del Purgatorio †
Vie. 8/30— 7:00 AM ----------Rudy Gomez †
---------- Isidro & Rosa Ruiz †
Sáb. 8/31— 8:15 AM ---------- Anthony Tan †
----------Juan Barcibal†
Sáb. 8/31— 5:00 PM ---------- Int. Rosa Cortez
---------- Int. Ramon Ruiz and Family
Dom. 9/1— 8:00 AM ----------Lola Vidaurri†
----------Joyce V. Santos †
Dom. 9/1 —10:00 AM ---------- Maxima Miranda †
---------- Bernice Gonzales †
Dom. 9/1—12:00 PM ---------- St. Joseph Intentions
Dom. 9/1— 5:00 PM ----------Intenciones Collectivas

REFLEXIÓN

Aquí nos reunimos hoy en cada una de nuestras comunidades locales mientras que millares de otras personas se reúnen alrededor del mundo en sus propias comunidades. Cuando Isaías escribió que el Señor viene "para reunir a las naciones de toda lengua", ¿podría haberse imaginado a más de un billón de creyentes, millones de ellos de un hemisferio que aún ni era concebido por los de su tiempo y lugar? Celebremos que, pasados ya cientos de años y miles de millas, aún somos bien recibidos tal como lo fueron los del tiempo de Isaías y de Jesús.

NUESTRA COLECTA SEMANAL

La ofrenda dominical el fin del 18 de agosto de 2019 fue $12,740. Muchas gracias por su generosidad.

PUESTO EN LA PARROQUIA

La parroquia de San José tiene una apertura para un asistente administrativo de medio tiempo (25 horas por semana). Esta persona saludará a los visitantes, responderá a llamadas telefónicas, ayudará a las familias mientras se preparan para los sacramentos y se encargará de otras tareas administrativas. El candidato ideal es amigable, orientado a los detalles y conoce Office. La capacidad de hablar español es una ventaja. Para una solicitud, pase por la oficina de la parroquia o visite nuestro sitio web. La posición está abierta hasta que se llene.

FORMACIÓN EN LA FE

La formación de fe de los niños comienza el 4 de septiembre. El primer día de clases, todos los estudiantes y los padres se reunirán en la iglesia en los horarios de clase designados. Si aún no se ha registrado, regístrese en la oficina parroquial.

Las noches de información para padres de confirmación se llevarán a cabo en las siguientes fechas:

Primer año de Confirmación - Miércoles, 28 de agosto

Segundo año de Confirmación - Jueves, 29 de agosto

Ambas sesiones se llevarán a cabo a las 6:00 pm en la iglesia. Los padres de estudiantes en el programa de Confirmación deben asistir.

BUSCANDO A CATEQUISTAS

Todavía necesitamos catequistas para el año escolar 2019-2020. Si quisiera compartir nuestra fe católica con la próxima generación y tiene tiempo los miércoles por la tarde, contacte a Jerome.

RCIA

Si usted es un adulto que le gustaría formar parte de nuestra fe católica o entrar en plena comunión con la Iglesia Católica, únase al programa RCIA. A partir de septiembre, este programa le ayudará a comprender mejor las enseñanzas y prácticas de la Iglesia, en preparación para recibir los sacramentos en la Vigilia Pascual. Póngase en contacto con Dennis Tremethick o la oficina de la parroquia para obtener más información.

RCIA PARA NIÑOS

¿Tiene tu hijo siete años o más y necesita un bautismo? **RCIA adaptado para niños es para ti.** Este programa comienza en septiembre y los niños recibirán los sacramentos en la Vigilia Pascual en 2020. Para inscribirse, comuníquese con la oficina.

ESTUDIO BÍBLICO

Si desea tener una relación más profunda con Dios y una mejor comprensión de su fe, únase a nosotros para "Unlocking the Mystery of the Bible". **St. Joseph Church ofrecerá este Estudio Bíblico de Ascension Press (en inglés), facilitado por Dcn. Scott Sexton, todos los martes del 10 de septiembre hasta el 29 de octubre a las 7:00 pm en la sala de reuniones de la iglesia.** Los adultos de dieciocho años o más son bienvenidos a participar en este Estudio Bíblico. Comuníquese con Jerome.

Inscríbase antes de ESTE VIERNES 30 DE AGOSTO. Después de esta fecha, aún podrá unirse, pero registrarse temprano garantiza que tendremos suficientes materiales para todos.

SAN LORENZO RUIZ

El sábado 14 de septiembre de 2019, nuestra misa de las 5:00 pm será una celebración especial en honor a San Lorenzo Ruiz. Comenzaremos a las 4:30 pm rezando una Novena antes de la misa programada regularmente a las 5:00 pm. Luego habrá una recepción compartida en el centro parroquial.

Las inscripciones comienzan este próximo fin de semana. Inscríbase en el vestíbulo después de la misa. También puede apoyar la celebración con donaciones para la comida o la decoración floral. Los sobres están disponibles en el vestíbulo. Ven y ayúdanos a honrar a este santo y mártir como una comunidad parroquial. San Lorenzo Ruiz, ¡ruega por nosotros!

"Yo vendré para reunir a las naciones de toda lengua". Isaías 66, 18

MINISTERIO DE MÚSICA

Echa un vistazo a nuestro ministerio de música (en inglés): sábado 5 pm el Coro Parroquial ensaya a las 4 pm antes de la misa; Domingo 10 am el Coro Parroquial ensaya a las 9:15 am antes de la misa (hasta el Día del Trabajo); Domingo a las 12 pm jóvenes ensayan a las 11:15 am antes de la misa. Para información, contacte a nuestro director musical.

DESAYUNO DE PANQUEQUES

Únase a los Caballeros de Colón el domingo 25 de agosto en el Centro Parroquial para nuestro desayuno social. El desayuno se servirá después de las misas de 8:00 a.m. y 10:00 a.m. Costo $ 5 por persona; ¡los niños menores de 3 años son gratis! Venga a disfrutar del desayuno con su familia parroquial. Las ganancias benefician las obras de caridad de nuestros Caballeros de la parroquia.

SILVER ROSE

"A través del Programa Silver Rose, honramos no solo a Nuestra Señora de Guadalupe y expresamos la unidad de los Caballeros de Colón, sino que también reafirmamos nuestra dedicación a la santidad de la vida humana. Es a la Santísima Madre a quien recurrimos en oración mientras trabajamos para terminar con la Cultura de la Muerte que se apodera de nuestra sociedad. Como pensamos en términos de "Una vida, una rosa", es más apropiado que recurramos a Nuestra Señora de Guadalupe, quien dio a conocer su voluntad a través de Juan Diego y el milagro de las rosas".

-Caballero Supremo Carl A. Anderson.

La Parroquia Saint Joseph y la KOC están organizando este evento especial, donde podemos venerar la Rosa de Plata, rezar el Rosario juntos, compartir la Palabra de Dios y celebrar la Santa Misa en familia en Cristo, ofreciendo, en todo lo que hacemos, nuestras oraciones para ayudar a promover y respetar la vida humana y la dignidad.

Día: 4 de septiembre, miércoles.
De 9 a.m. a mediodía, seguido de la Santa Misa a las 12:15.

DERECHOS DE PADRES

Según la ley de California, todos los padres y tutores tienen el derecho de examinar los materiales de estudios de las clases que asistirá su hijo/hija, incluidos materiales relacionados con la educación sexual. Si los padres o tutores determinan que estos materiales no son adecuados para sus hijos, pueden "optar por no participar". Para más información, vaya a: https://www.cacatholic.org/sites/default/files/2019.08.02_ccc_public_school_parent_rights_responsibilities_sexual_health_education_final_flyer_text_-_spanish.pdf.

EVENTOS ESTA SEMANA

Lunes 8/26
Rosario Llama de Amor - 6:00 pm, Capilla
Martes 8/27
Legion of Mary - 8:30 am, Sala de reuniones
Disciples of Jesus - 5:30 pm, Sala de reuniones
Miércoles 8/28
Club de Rosario - 3:00 pm, Capilla
Noche para padres: 1° año de Confirmación - 6:00 pm, Iglesia
Grupo Bíblico (español) - 7:00 pm, Capilla
Jueves 8/29
Noche para padres: 2° año de Confirmación - 6:00 pm, Iglesia
Viernes 8/30
Coro para niños - 6:30 pm, Sala de reuniones

COUPLES FOR CHRIST

ESTÁS INVITADO al Programa de Christian Life 2019 (CLP), patrocinado por Couples for Christ (CFC).

Cuándo: domingo 15 de septiembre de 2019, de 1:30 a 3:30 pm. Nos reunimos semanalmente por 8 semanas. Dónde: Sala de reuniones del Centro Parroquial (PCMR) # 1 cerca del gimnasio del Centro Parroquial. Quién: Adultos mayores de 18 años, casados y solteros.

CFC te ayudará a ti y a tu familia a cultivar una relación íntima con Jesucristo. La visión de CFC es: "Familias en el Espíritu Santo renovando la faz de la tierra". CFC es un Ministerio Laico de la Iglesia Católica reconocido por el Vaticano.

Se servirá un buen almuerzo antes de las presentaciones. Muchos miembros de CFC tienen matrimonios que duran toda la vida con niños involucrados activamente en la Iglesia. Contacto: Dennis y Edith Tremethick al 707-392-0543 o correo electrónico, tremethicks@att.net.

JORNADA PASTORAL 2019

¡Las inscripciones para la Jornada Pastoral 2019 están abiertas! Eche un vistazo a los nuevos eventos especiales en www.ministrydays.com. También tendremos un Simposio sobre la Desafiliación de Jóvenes Católicos el jueves 26 de septiembre de 10am a 3pm. Traducción al español está disponible. Para obtener más información o para registrarse, visite www.ministrydays.com.

ANUNCIANTES

Gracias a Elaine Sciacca, inmobiliaria por su apoyo de nuestro boletín semanal. Por favor, apoye a nuestros anunciantes y hágales saber que aprecia su apoyo.

Catholic Charities
YOLO • SOLANO

Programs & Services
Rental Assistance
Parenting Classes
Individual & Family Counseling
Immigration Legal Services
CalFresh Food Assistance
And More

Vallejo Office: (707) 644-8909
Woodland Office: (530) 214-4081

Vaca Hills Chapel

Funeral Home since 1967
Family owned and Locally Operated

Complete Funeral Services

Call **707-446-3233** 24 Hours

524 Elmira Road, Vacaville * Located next to the Vacaville-Elmira Cemetery * FD-1297

ANGELITO AND BRIDGETTE USON AND FAMILY
PARISHONERS

Traditional Burial • Cremation • Memorial• Veteran
Creativity and Personalization Encouraged
Pre-Arrangement Planning • Serving All Faiths
Monuments-Markers • Assignments Accepted
All Major Credit Cards • Ample Parking

Steve Case

Caliber Home Loans
Mortgage Loans
(707) 421-1001
www.caseloans.com
NMLS #280933
Parishioner

Comfort Living for Seniors
Providing Love and Care Your Family Deserves

Donabell Saddi, Administrator
(707) 410-9706
685 Purple Martin Drive, Vacaville
License # 486802064
comfortseniors@yahoo.com

Mention this ad for $500 off first month's rent.

G.G.'s Hair Salon
1989 Peabody Rd. Ste 5
Vacaville, CA 95687
(707) 450-0325
(Parishioner)

Opera House
Management — 707.446.4441
events@vacavilleoperahouse.com
560 Main St, Suite C, Vacaville, CA 95687
www.vacavilleoperahouse.com
Banquet Facility & Event Management

M & D Carpets
Carpet • Hardwood • Linoleum
Tile • Laminates • LVT
Danielle Berger — Owner/Parishioner
Showroom Located at 765 C Eubanks, Vacaville
449-8376 mdcarpetsinc@yahoo.com

Vogue Salon & Spa
501 Nut Tree Ct, Vacaville, CA
707-448-2500
Full Service Hair
Manicures, Pedicures,
Airbrush & Permanent Makeup,
Massage, Facials, & Spray Tanning
www.voguesalonandspa.biz

Go Back to School with
PIANO LESSONS

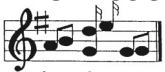

Jeannine C. Harmath
Piano Teacher
(707) 236-0205
jcgharmath@gmail.com
161 Bounty Lane, Vacaville, CA 95687

COLDWELL BANKER
KAPPEL GATEWAY REALTY
Elaine Sciacca
Realtor®
LIC# 02089683
Cell: 707.344.1891
SoldBuyElaine.com
Email: elaine.sciacca@kappelgateway.com
PARISHIONER

SHAW & ASSOCIATES
LAWRENCE SHAW, CPA
LAUREN SHAW, CPA
TAX PLANNING
TAX RETURN PREPARATION
INDIVIDUAL, BUSINESS & ESTATE
190 S. ORCHARD, SUITE B-201, VACAVILLE
707-448-8451
PARISHIONERS

McCune
GARDEN CHAPEL
MORTUARY • CREMATION • MONUMENTS
PRE-ARRANGEMENT PLANNING
FD-0388
Family Owned and Operated Since 1938
212 Main Street • Vacaville
448-6546 • Fax: 448-6559
www.mccunechapel.com

SUPPORT LINE MINISTRY
If you are experiencing pain, loss, or life's challenges of any kind, please contact the Support Line Ministry at 707-447-2354

NOTRE DAME SCHOOL
Vacaville, California

NOTRE DAME SCHOOL
1781 MARSHALL ROAD
VACAVILLE, CA 95687
(707) 447-1460
www.notredamevacaville.org
Transitional Kindergarten - 8th Grade

CATHOLIC SCHOOLS
Faith
Knowledge
Morals
Discipline
DIVIDENDS FOR LIFE

Bernie Doherty
Handyman
(707) 685-4484
-no job too small-
-reasonable rates-
Parishioner

universal painting
CONTRACTORS, INC.

PAINTING & DECORATING CONTRACTORS
INTERIOR • EXTERIOR
CA LIC. #942573
"FREE ESTIMATES"
STEVE FITZPATRICK
OWNER / PARISHIONER
447-6922

CATHOLIC FUNERAL & CEMETERY SERVICES
OF THE DIOCESE OF SACRAMENTO
*Your **Catholic** resource for **Advance Planning & End of life Services** for **Funeral, Cremation & Cemetery** needs within the **Diocese of Sacramento.***
707-644-5209
St. Alphonsus Cemetery Fairfield

DR BRYAN C. SCOTT
ORTHODONTICS
we go the extra smile
www.scott-ortho.com
(707) 451-2292
Parishioner

Bryan-Braker Funeral Home
FD988
1850 West Texas St, Fairfield (707) 425-4697 *www.BryanBraker.com*
Burial & Cremation
Services & Receptions
Markers & Monuments

If you would like to support our parish through an ad in the weekly bulletin, please call the parish office at (707) 447-2354.

Thank you!

PLEASE PATRONIZE OUR ADVERTISERS

Let them know you appreciate their support of the Parish Bulletin. That is the best way to thank them for your bulletin.

Aaron Plumbing
Three Generations
$25.00 OFF
On Any Work Performed
707-446-3420
Parishioner